



PLANIFICACIÓN PARA EL AUTOAPRENDIZAJE

SEMANA 12
DEL 15 AL 19 DE JUNIO AÑO 2020

| | |
|---|---|
| ASIGNATURA / CURSO | CIENCIAS NATURALES / 5º AÑO BÁSICO |
| NOMBRE DEL PROFESOR/A | ADELINA ELGUETA CORNEJO |
| CONTENIDO | Las células animal y vegetal |
| OBJETIVO DE APRENDIZAJE DE LA UNIDAD 1 (TEXTUAL) | (OA 1) Reconocer y explicar que los seres vivos están formados por una o más células y que estas se organizan en tejidos, órganos y sistemas. Obj. De la clase: Moldear y Reconocer las células animal y vegetal |
| MOTIVACIÓN | Responden pregunta inicial, relacionada con clase anterior Observan video de las células https://www.youtube.com/watch?v=aoj9oTvVJ8o |
| ACTIVIDAD(ES) Y RECURSOS PEDAGÓGICOS | ACTIVIDADES: <ul style="list-style-type: none">- Responden pregunta inicial de retroalimentación- Analizan video de los tipos de células- Moldean con plastilina o dibujan y pintan los tipos de células animal y vegetal.- Responden preguntas de cierre o ticket de salida (evaluación formativa de la clase) RECURSOS: <ul style="list-style-type: none">• Guía en forma digital• Cuaderno de la asignatura• Plastilina o lápices de colores• Lápiz• Goma |
| EVALUACIÓN FORMATIVA | EVALUACIÓN FORMATIVA |
| ESTE MÓDULO DEBE SER ENVIADO AL SIGUIENTE CORREO ELECTRÓNICO | En esta asignatura es necesario sacar foto al ticket de salida y trabajo realizado de las células y enviarla con el nombre del estudiante y el curso al cual pertenece al siguiente correo: adelina.elqueta@colegio-jeanpiaget.cl FECHA DE ENTREGA VIERNES 19 DE JUNIO |

**RECUERDA
LA FRASE:
YO QUIERO,
YO PUEDO Y
SOY CAPAZ**



GUÍA CIENCIAS NATURALES: "LAS CÉLULAS ANIMAL Y VEGETAL"

Nombre: _____ Curso: **5º Año** Semana: **12** Fecha: _____

Objetivo de la clase: **Moldear y Reconocer las células animal y vegetal**

Instrucciones:

Para esta clase trabajaremos con la información de la guía, por lo tanto no es necesario imprimir todas las hojas, no olvides que el ticket de salida es el que debes enviar desde ahora en adelante, en esta clase incluye la imagen del trabajo realizado

INICIO

- I. La semana pasada trabajamos con los niveles de organización...
 - a. Nombra los niveles de organización de los seres vivos

Te dejo el siguiente link relacionado con la actividad que realizaremos a continuación
<https://www.youtube.com/watch?v=aoj9oTvVJ8o>

DESARROLLO

Actividad:

Moldear con plastilina o dibujar y pintar los tipos de células que encontramos en los seres vivos. Te puedes apoyar de las guías anteriores, del video o buscar información en internet
Aquí te muestro las células animal y vegetal:

- ☉ Las células de los animales y las de los vegetales son diferentes.
 - ☉ **Las células de los animales** tienen formas muy variadas: esféricas, cúbicas, estrelladas... A veces son muy irregulares.
 - ☉ **Las células de las plantas** son normalmente más grandes y su forma es prismática. Están rodeadas de una **pared** dura y tienen **cloroplastos**.

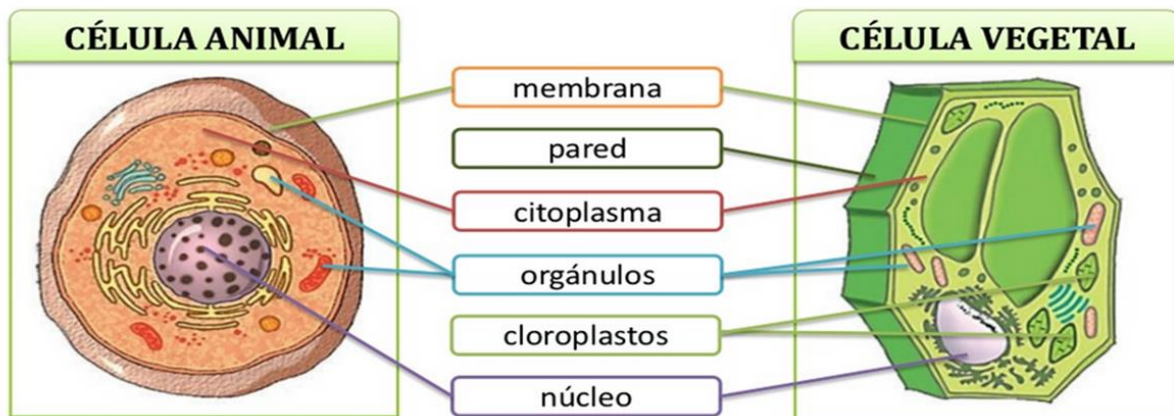

**LA FRASE:
YO QUIERO,
YO PUEDO Y
SOY CAPAZ**



PÁGINA PARA ENVIAR POR CORREO: REALIZA LA ACTIVIDAD EN TU CUADERNO

TICKET DE SALIDA SEMANA 12

NOMBRE: _____ **CURSO:** 5° AÑO

1. **Reconocer.** Nombra los tipos de células que trabajaste

2. **Reconocer.** Al moldear las células que componentes son iguales en ellas

3. **Explicar.** Explica con tus palabras las diferencias entre las células moldeadas en esta actividad.

**RECUERDA
LA FRASE:
YO QUIERO,
YO PUEDO Y
SOY CAPAZ**

@Candithon