



Colegio Jean Piaget

Mi escuela, un lugar para aprender y crecer en un ambiente saludable

6° GRADE
ONLINE CLASS
WEEK N°21

DATE: August 18 th, 2020



Miss Pía Cáceres G.





ASIGNATURA /CURSO	Inglés 6°
NOMBRE DEL PROFESOR/A	Pía Cáceres González
OBJETIVO DE APRENDIZAJE PRIORIZACIÓN NIVEL 1	OA 1 Demostrar comprensión de ideas generales e información explícita en textos orales adaptados y auténticos simples, literarios y no literarios, en diversos formatos audiovisuales (como exposiciones orales, conversaciones, entrevistas, descripciones, instrucciones, procedimientos, anécdotas, narraciones, rimas, juegos de palabras y canciones), acerca de temas variados (experiencias personales, temas de otras asignaturas, del contexto inmediato, de actualidad e interés o global de otras culturas) y que contienen las funciones del año.
INDICADORES DE EVALUACIÓN PARA OA	<ul style="list-style-type: none"><input type="checkbox"/> Completan esquemas con información explícita del texto escuchado relacionado con los lugares de la ciudad y las ocupaciones, como nombres de personas o lugares, cantidades.<input type="checkbox"/> Identifican y repiten palabras y expresiones simples que se repiten en rimas, canciones y cuentos.
CONTENIDO /HABILIDADES	Contenido: Retroalimentación Habilidades :Comprensión auditiva de textos no literarios (textos expositivos, conversaciones) y literarios (rimas, canciones, cuentos) adaptados y auténticos breves.
OBJETIVO DE LA CLASE	Desarrollar retroalimentación de evaluación formativa de semana 20.
EVALUACIÓN	Se evaluará de forma formativa a través de preguntas del ticket de salida.





Reglas de la clase virtual

- ❖ Llego contento a clases y trabajo con alegría
- ❖ Me Identifico con mi nombre y apellido
- ❖ Soy puntual al entrar a clases
- ❖ Me presento con ropa adecuada para la clase (no con pijama)
- ❖ Silencio mi micrófono
- ❖ Enciendo mi cámara
- ❖ Recuerdo que la clase es grabada de inicio a fin
- ❖ Uso SOLO el chat para preguntas a la profesora





- ❖ Traigo mi cuaderno y libro de la clase
- ❖ Sigo las instrucciones y explicaciones de la profesora y tías presentes
- ❖ Ser respetuosos con todos las personas presentes en la clase
- ❖ No debo utilizar palabras groseras.
- ❖ Levantar mi mano para participar o preguntar

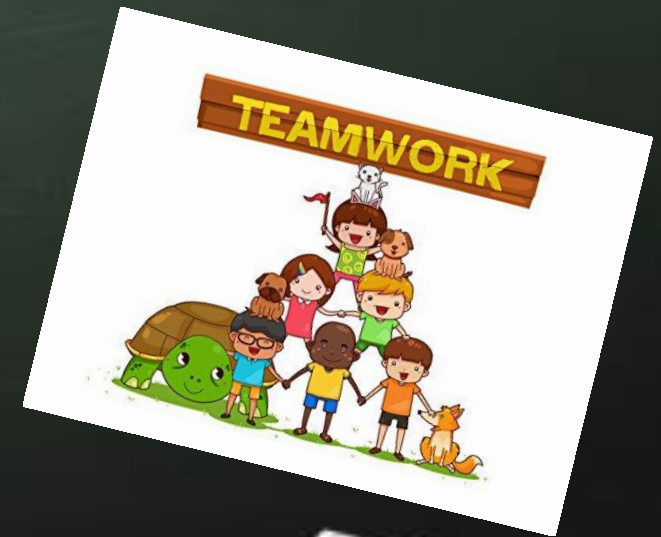

Importante

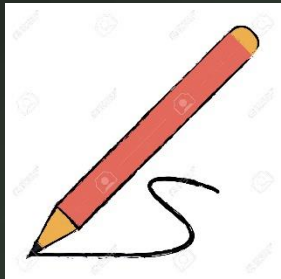

Cuándo esté la imagen de un lápiz,
significa que debes **escribir en tu
cuaderno**

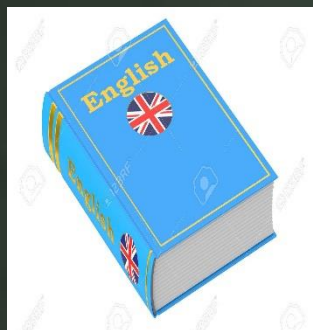

Cuándo esté esta imagen de un libro,
significa que debes **trabajar en tu
libro de inglés.**



Cuándo esté la imagen de una cámara
fotográfica, significa que debes
mandar **reporte sólo de esa actividad
(una foto de la actividad)**





Inicio

**WHO
REMEMBER
WHAT WE SAW
THE LAST
CLASS?**



August 18 th, 2020



Retroalimentación semana 21

- **Objetivo:** Desarrollar retroalimentación de evaluación formativa de semana 20.



MOTIVACIÓN

- Good morning! Espero que te encuentre muy bien, hoy cómo pudiste observar trabajaremos en la retroalimentación de la evaluación formativa realizada la semana 20, pero antes de comenzar quiero que observes y escuches el siguiente video:
- Link:<https://www.youtube.com/watch?v=niPyVnC6W5g>

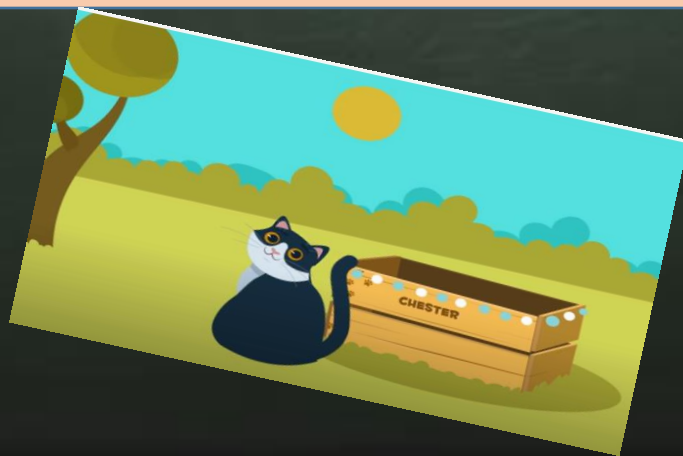

I- Listen and watch the next video

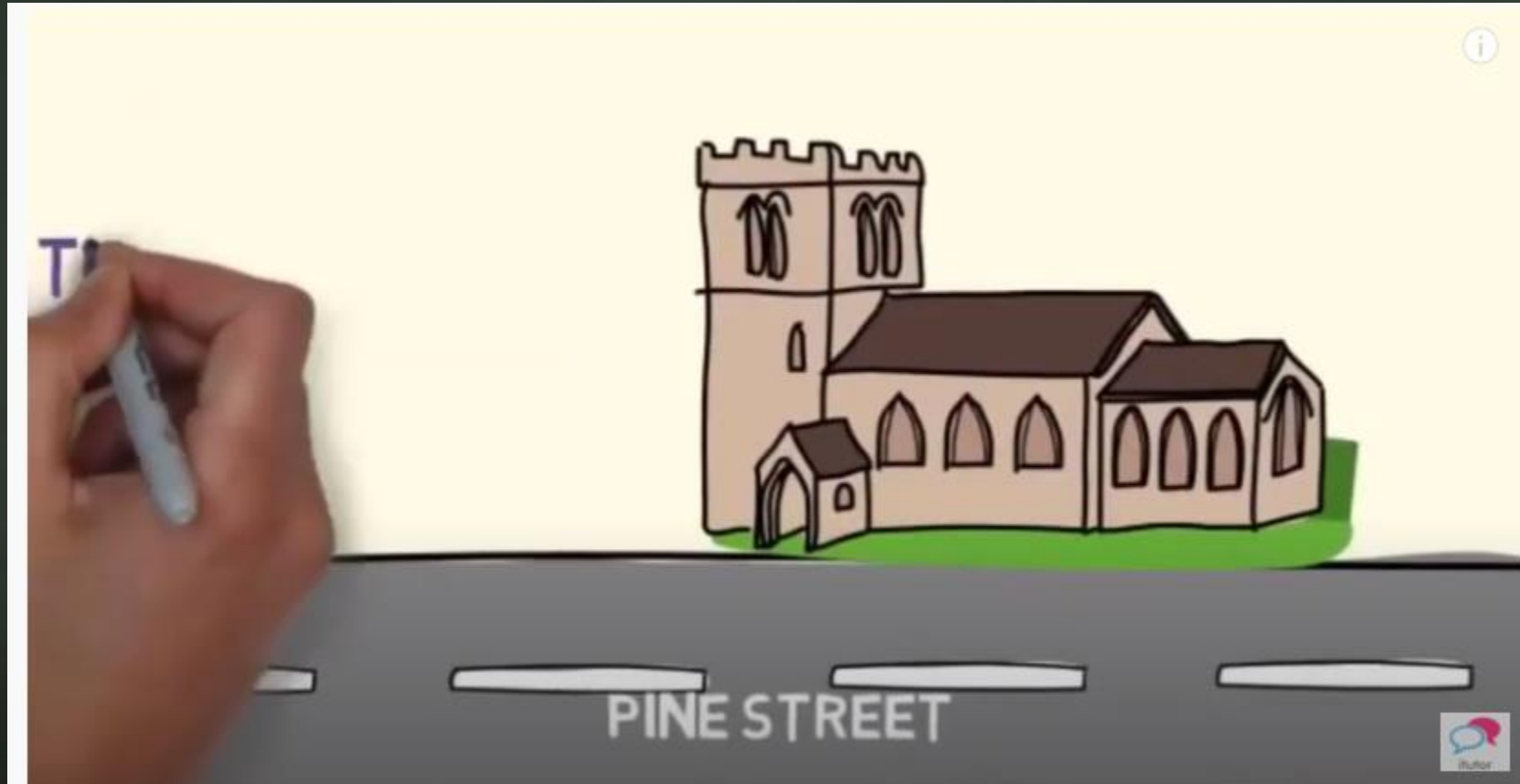

II-Listen and match the place of the city



III- Listen and answer true or false

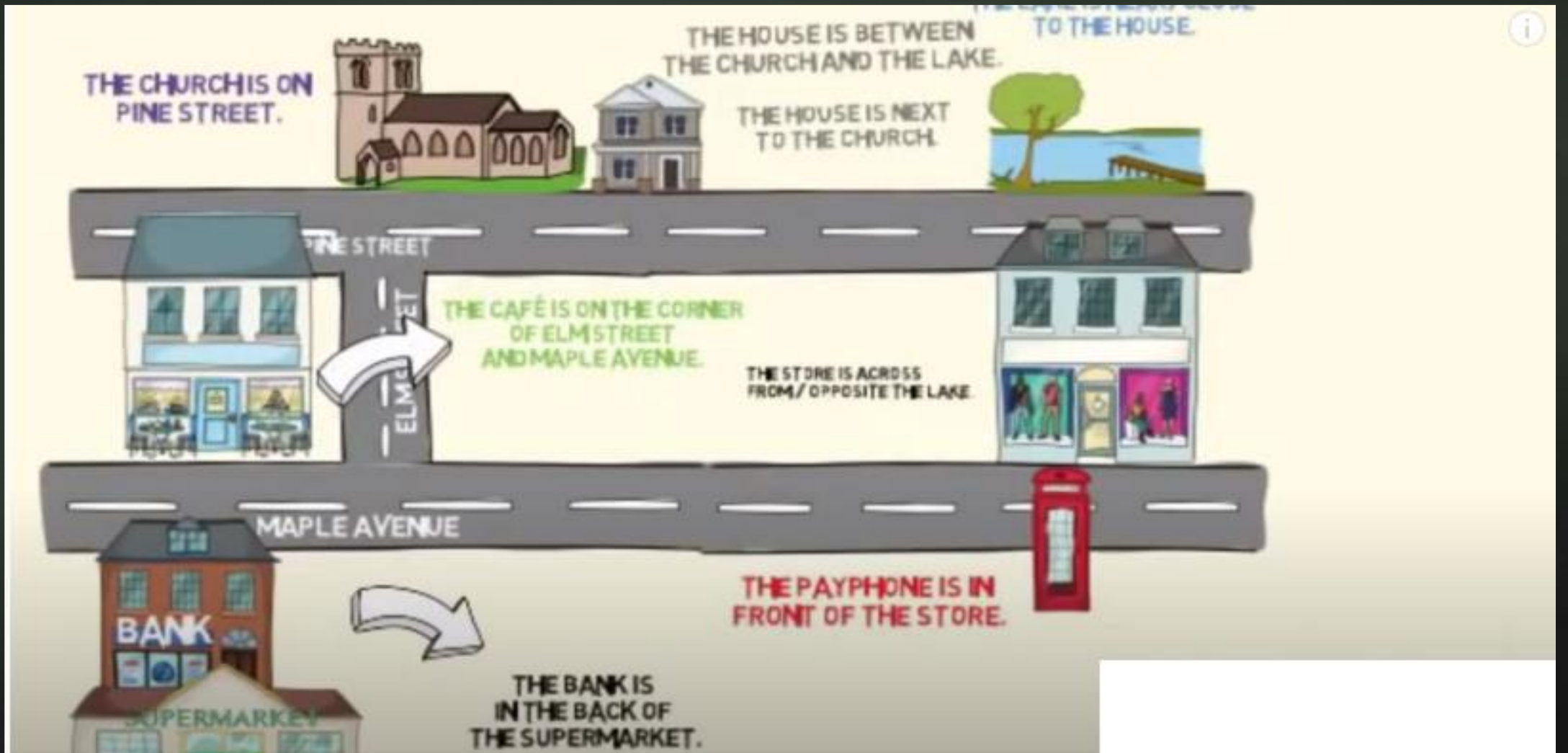

1. The bank is next to the church

TRUE

FALSE

2. The lake is next to the house

TRUE

FALSE

3. The store is opposite the lake

TRUE

FALSE

4. The café is under the hospital

TRUE

FALSE

5. The house is next to the chair

TRUE

FALSE

6. The payphone is in front of the store

TRUE

FALSE





IV- Listen and draw

1. THERE IS A HOSPITAL IN THE CORNER
2. THE PARK IN FRONT OF THE HOSPITAL
3. THE SCHOOL IS BEHIND THE HOSPITAL
4. NEXT TO THE PARK IS THE SUPERMARKET
5. THE POLICE STATION IS BETWEEN THE SCHOOL AND THE POST OFFICE



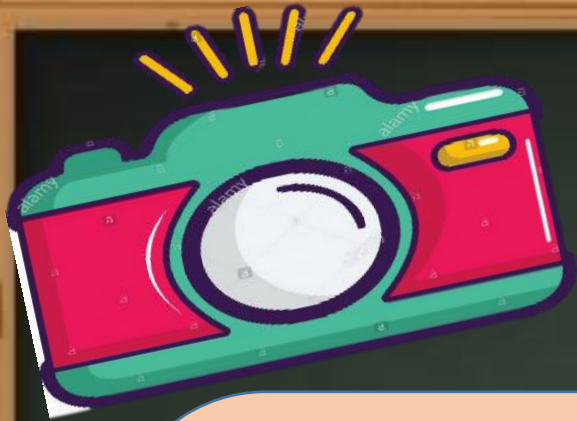

EXIT TICKET 21



1. What is opposite to the computer lab?
2. What is next to our school?
3. What is under your classroom?

Email:
[pia.caceres@colegio-
jeanpiaget.cl](mailto:pia.caceres@colegio-jeanpiaget.cl)
Telefono: +569
32735472



Porcentaje de indicadores de evaluación

- Completan esquemas con información explícita del texto escuchado relacionado con los lugares de la ciudad y las ocupaciones, como nombres de personas o lugares, cantidades.

83 % de 29 estudiantes

- Identifican y repiten palabras y expresiones simples que se repiten en rimas, canciones y cuentos.

100% de 29 estudiantes





Well done!

